

SEPA-Lastschriftmandat

FÖRDERVEREIN
DER GREGORSCHULE
KIRCHHELLEN E.V.

Bitte deutlich lesbar ausfüllen!

Gläubiger-Identifikationsnummer:

DE28ZZZ00000651499

Mandatsreferenz: (wird mitgeteilt)

Förderbeitrag _____ €

Ich ermächtige den **Förderverein der Gregorschule Kirchhellen e.V.** Zahlungen von meinem Konto mittels Lastschrift einzuziehen.

Zugleich weise ich mein Kreditinstitut an, die vom **Förderverein der Gregorschule Kirchhellen e.V.** auf mein Konto gezogenen Lastschriften einzulösen.

IBAN :

BIC:

Kreditinstitut:

(bzw. Konto Nr. alt:

_____)

BLZ alt:

_____)

(Ort, Datum) (Unterschrift)

Hinweis: Ich kann innerhalb von acht Wochen, beginnend mit dem Belastungsdatum, die Erstattung des belasteten Betrages verlangen. Es gelten dabei die mit meinem Kreditinstitut vereinbarten Bedingungen.

Bitte auch die Rückseite ausfüllen!

Mit freundlicher Unterstützung:

heweadruck
die echten drucker.

Tel. 02043 / 4 60 06

info@heweadruck.de

Kontakt

Sitz des Fördervereins Gregorschule Kirchhellen e.V.:
Gregorschule, Gregorstr. 12, 46244 Bottrop
Telefon: 02045/5219 • Fax: 02045/408496
• e-mail: gregorschule@bottrop.de

Bankverbindung: Volksbank Kirchhellen,
Konto-Nr.: 108 600 200 (BLZ: 424 614 35)
IBAN: DE06424614350108600200,
BIC: GENODEM1KIH

Vorsitzender: Ulrich Miermann, Lemmhof 41,
46244 Bottrop-Kirchhellen, Tel.: 02045/410259

Vereinsregister-Nr.: VR 266, Amtsgericht Bottrop

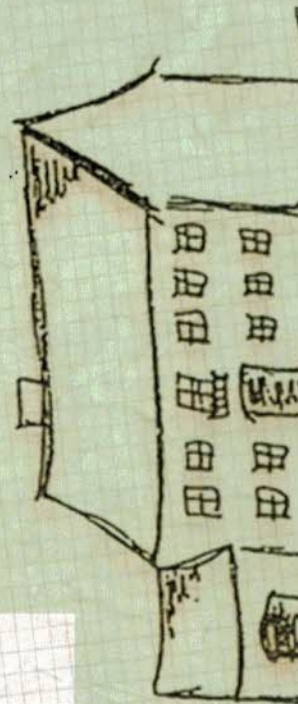

Gregorschule

Förderverein
Gregorschule Kirchhellen e.V.





Foto: Victoria Thünte, Dorstener Zeitung

Herzlich Willkommen

Liebe Eltern, liebe Interessenten,

der Förderverein der Gregorschule Kirchhellen e.V. hat sich das Ziel gesetzt, die Bildungs- und Erziehungsarbeit an der Gregorschule Kirchhellen zu unterstützen.

In Zeiten knapper öffentlicher Mittel möchten wir Aktivitäten unterstützen und Mittel zur Verfügung stellen, um das Schulleben für Kinder, Eltern und Lehrer lernfördernder und lebendiger zu gestalten.

Der Mitgliedsbeitrag beträgt 6,00 € im Jahr. Freiwillig höhere Beiträge sind selbstverständlich herzlich willkommen.

Werden Sie Mitglied im Förderverein oder unterstützen Sie uns durch eine Spende - Ihrer Kinder zuliebe.

Ulrich Miermann

- 1. Vorsitzender -

Aktivitäten

- Anschaffung von
Musikinstrumenten
Computerausstattung
Spielgeräten
- Flötenkurse
- Adventssingen
- Lehrmittelbestellung
- Schulhofgestaltung
- Schulausflüge



Beitrittserklärung

FÖRDERVEREIN
DER GREGORSCHULE
KIRCHHELLEN E.V.

Bitte deutlich lesbar ausfüllen!

Hiermit trete ich dem „Förderverein der Gregorschule Kirchhellen e.V.“ bei.

Mindestbeitrag: € 6,-/ Jahr

Mein Beitrag: € ____/Jahr

Vorname Name:

Straße:

PLZ Ort:

Telefon:

E-Mail:

(Ort, Datum) (Unterschrift)

Der Beitrag wird jährlich zum 1. Juli per Lastschrift eingezogen.

Kontakt

Sitz des Fördervereins Gregorschule Kirchhellen e.V.:
Gregorschule, Gregorstr. 12, 46244 Bottrop
Telefon: 02045/5219 • Fax: 02045/408496 • e-mail:
gregorschule@bottrop.de

Bankverbindung: Volksbank Kirchhellen,
Konto-Nr.: 108 600 200 (BLZ: 424 614 35)
IBAN: DE06424614350108600200,
BIC: GENODEM1KIH

Vorsitzender: Ulrich Miermann, Lemmhof 41,
46244 Bottrop-Kirchhellen, Tel.: 02045/410259
Verbandsregister-Nr.: VR 266, Amtsgericht Bottrop

Bitte auch die Rückseite ausfüllen!

